

# PROJEKT ZAGOSPODAROWANIA TERENU SKALA 1:500

## MAPA DO CELÓW PROJEKTOWYCH

Oznaczenie kancelaryjne zgłoszenia pracy geodezyjnej (KERG)	Gg.6641.1309.2020
Województwo	warmińsko - mazurskie
Powiat	szczycki
Jednostka ewidencyjna (gmina)	281703_2 / Jedwabno
Obsz. ewidencyjny	281703_2.0005 / Jedwabno
Dziąka ewidencyjna	3309/13
Skala mapy	1:500
Nazwa układu współrzędnych	2000 / 7
Numer godła	Kronstadt 60 7.202.18.14.1.3
Oznaczenie granic obszaru, który był przedmiotem aktualizacji	<u>nie badano KW w zakresie służebności gruntowych</u>
Służebności gruntowe mające wpływ na zagospodarowanie gruntów zlokalizowanych w granicach projektowanej inwestycji	brak
Linie rozgraniczające tereny o różnym przeznaczeniu zgodnie z MPZP lub decyzja o warunkach zabudowy	brak
Nieprzekraczalna linia zabudowy zgodnie z MPZP lub decyzją o warunkach zabudowy	brak
Kontur użytku gruntowego, który nie jest ujawniony w bazie danych ewidencji gruntów i budynków	brak
Poświadczam, że niniejszy dokument został opracowany w wyniku prac geodezyjnych i kartograficznych, których rezultaty zawiera operat techniczny pozytywnie zweryfikowany. Jednocześnie informuję, że jestem świadomy odpowiedzialności karnej za złożenie fałszywego oświadczenia.	
Identyfikator zgłoszenia prac geodezyjnych	Gg.6641.1309.2020
Organ służby geodezyjnej, który otrzymał zgłoszenie	Starosta Szczycki
Wykonawca prac geodezyjnych	ABO-geo Geodezja i Kartografia Błażej Orzół Protokół weryfikacji
Nr oraz data sporządzenia dokumentu zawierającego wynik pozytywnej weryfikacji	2 dn. 30.06.2020.
Identyfikator ewidencyjny materiału zasobu – operatu technicznego	P.2817.2020.1440
Imię i nazwisko oraz nr uprawnień zawodowych kierownika prac	Błażej Orzół (20701)

## ORIENTACJA

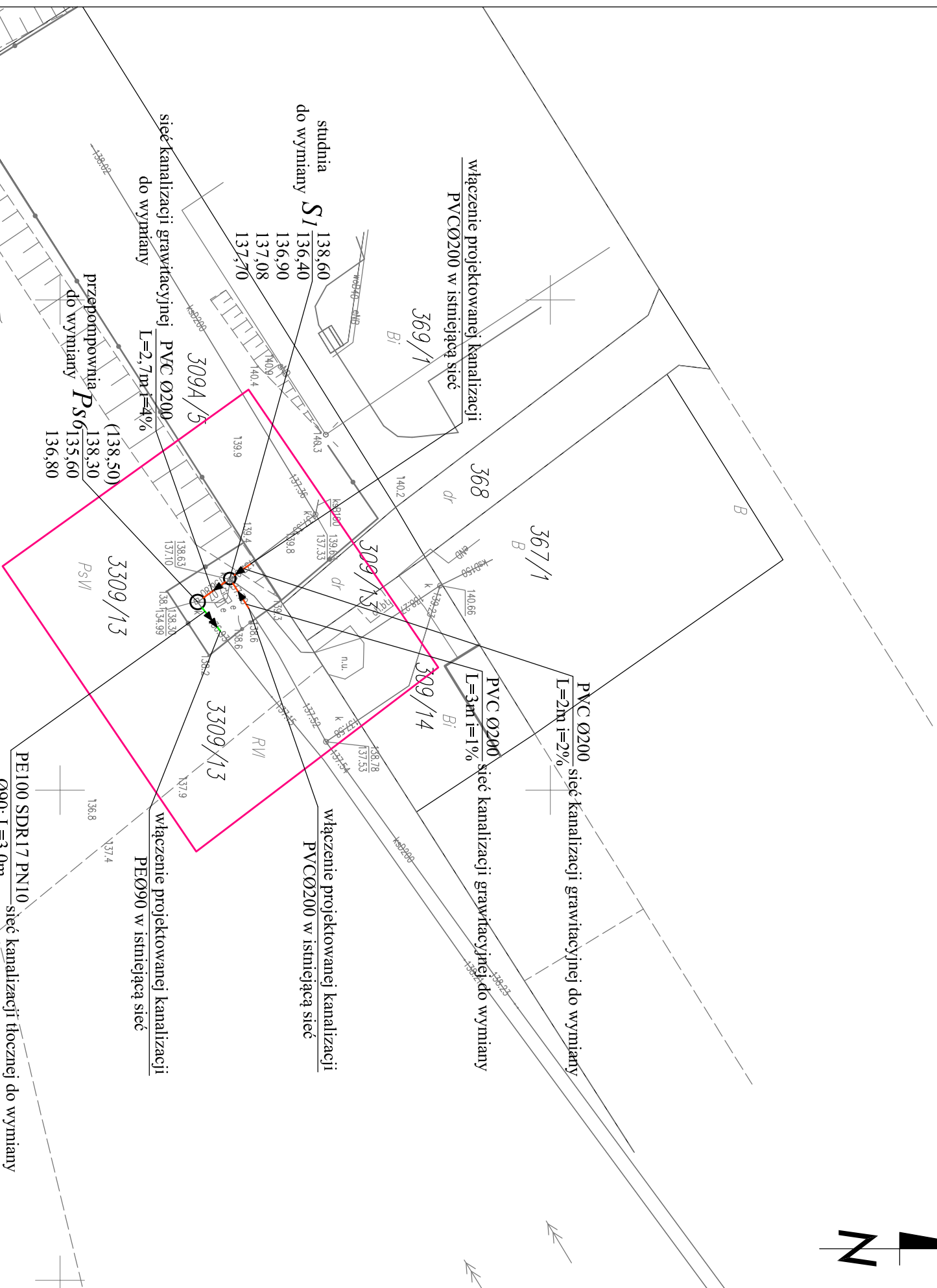
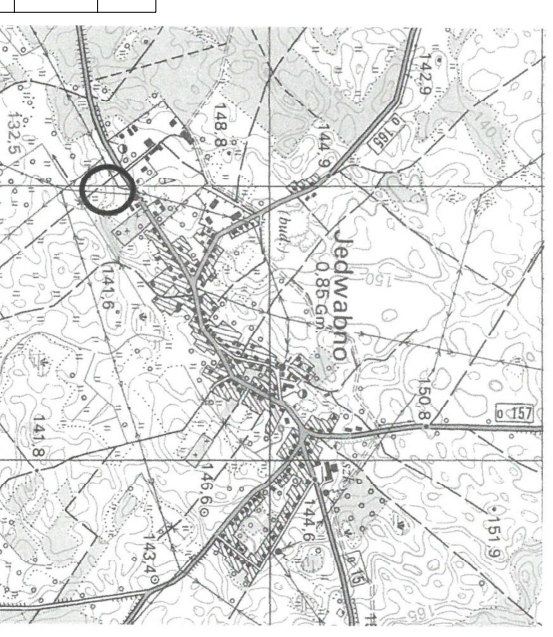

- LEGENDA:**
- projektowana sieć kanalizacji tłocznej PE100 SDR17 PN10 Ø90
  - projektowana sieć kanalizacji grawitacyjnej PVC-U Ø200 SN8
  - studnia z osadnikiem wążowa Ø1200
  - projektowana przepompownia ścięków Ps6
  - zasięg aktualizacji mapy do celów projektowych

Oświadczam, że treść mapy do celów projektowych, na której wykonano niniejszy projekt jest identyczna z treścią mapy wydanej przez PZGIK w Szczytnie zaawidencjonowanej pod numerem P.2817.2020.1440

podpis projektanta

Biuro Projektów Inżynierskich Sp. z o.o. Sp. k. 12-100 Szczytno ul. B. Chrobrego 1 tel. 503-153-643	PROJEKT BUDOWLANY PRZEBUDOWY SIECI KANALIZACJI SANITARNEJ W JEDWABNIE	Nr rys. <b>PZT-6</b>
	Przedmiot rysunku: Projekt zagospodarowania terenu - przepompownia PS6	skala: <b>1:500</b>
Investor: Zakład Gospodarki Komunalnej Sp. z o.o. w Jedwabnie, 12-122 Jedwabno, ul. 1 Maja 63	Imię i nazwisko mgr inż. Adam Wardęcki	data: 03.11.2020
Projektant mgr inż. Adam Wardęcki	numer uprawnień WAM/0046/RWOS/06	podpis
Asystent projektanta Inż. Katarzyna Wyślińska		
Sprawdzający mgr inż. Aleksandra Baran	WAM/0035/POOS/14	